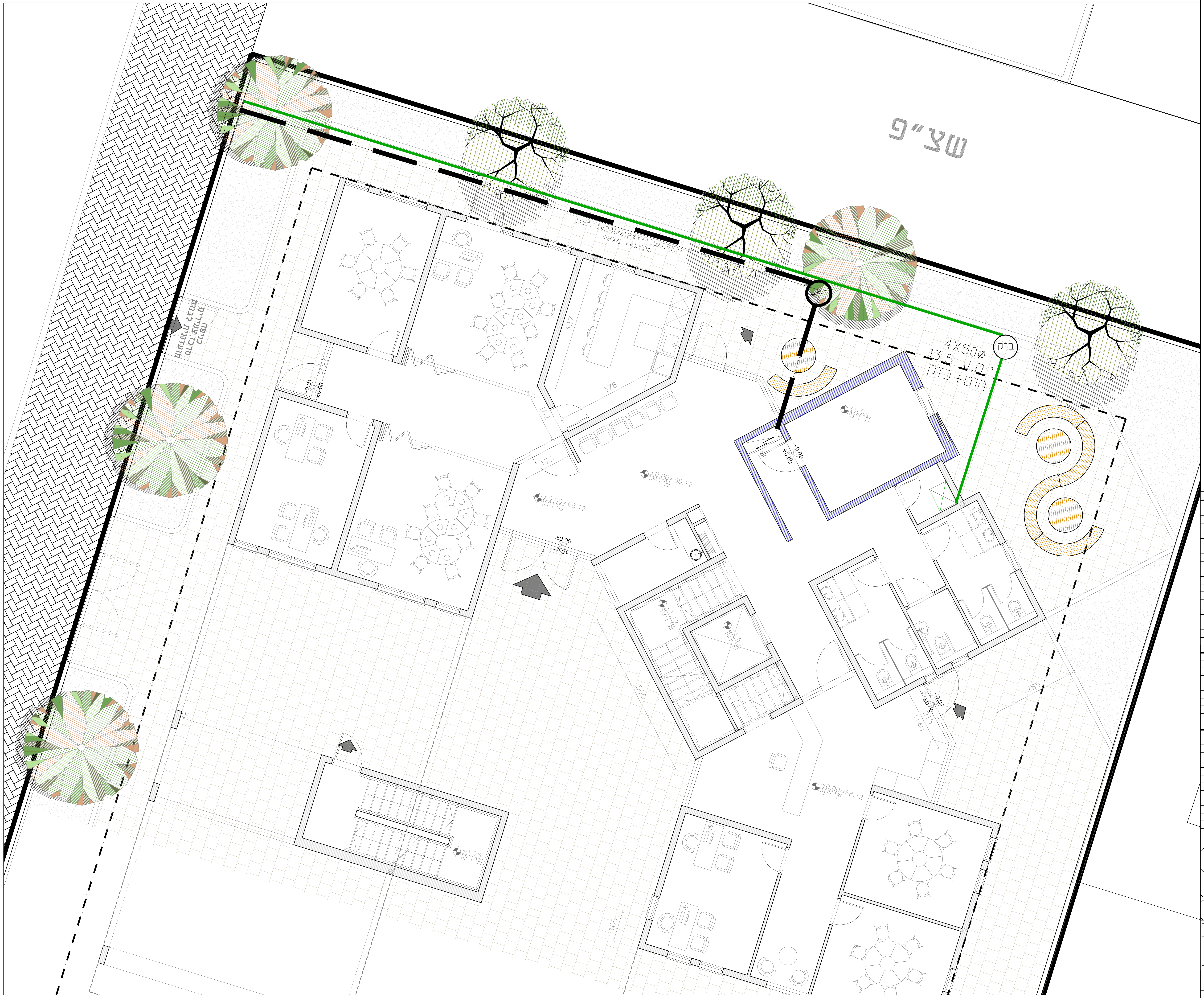
שצ"פ
[(6"/4x240NA2XY+120XLPE)]
+2X6"+4X50ø
בזק
4X50ø
13.5 'יב.ע
הוט+בזק
437
378
182
173
560
1140
285
100
20
±0.02
±0.00
-0.01
+1.76
±0.00=68.12
פני ריצוף

רשימת תכניות

מס'	נושא
01	תוכנית תאורה גילוי אש , כריזה קומת קרקע
02	תוכנית ב"ת חשמל ותקשורת קומת קרקע
03	תוכנית מערכת מיגון , אבטחה קומת קרקע
04	תוכנית תאורה גילוי אש , כריזה קומה א
05	תוכנית ב"ת חשמל ותקשורת קומה א
06	תוכנית מערכת מיגון , אבטחה קומה א
07	תוכנית תאורה גילוי אש , כריזה קומה ב
08	תוכנית ב"ת חשמל ותקשורת קומה ב
09	תוכנית מערכת מיגון , אבטחה קומה ב
10	תוכנית מערכת חשמל מפלס גג
11	תוכנית לוחות חשמל ופילוגים
12	תוכנית הארקת יסודות והזנות
13	תוכנית תשתיות חשמל ותקשורת בפיתוח

הפצות

עות'	מ ע ן	תאריך

שינויים

מס'	מ ה ו ת ה ש י נ ו י	תאריך	אישר
--	--	--	--

מהדורה מס' 00

מזמין:
מועצה מקומית כפר ברא

שם הפרויקט:
שיפוץ מלתחות בחוף שבי ציון

נושא הגליון:
תוכנית תשתיות חשמל ותקשורת בפיתוח

תכנן : איהאב	שרטט : איהאב	אישר : ענאן
תאריך:10.11.24	תאריך:10.11.24	תאריך:10.11.24

מס' עבודה: 0832 / 111

תת-ספריה במחשב
T:\DWG\832\111\ אדריכלות \30.10.2024

מס' גליון: E13

שם קובץ: E-ALL

ק.מ. 1:50

לאישור | לעיון | למכרז | לביצוע

ענאן בטחיש מהנדס חשמל בע"מ
טלפון: 04-6461563 פקס: 04-6452750
רח' פאולוס השישי 114/67 ת.ד. 50141 - נצרת 1616002
E.MAIL- info@bathish.info